



Prefeitura de Rolândia
SECRETARIA MUNICIPAL DE EDUCAÇÃO
ATIVIDADES COMPLEMENTARES DE ESTUDO – COVID 19

17º ROTEIRO DE ATIVIDADES COMPLEMENTARES DE ESTUDO – COVID 19

ESCOLA MUNICIPAL MONTEIRO LOBATO

PROFESSOR: MARIANA e LILIANE

TURMA: SALA DE RECURSOS.

ALUNO(A): _____ 4º ANO _____

COMPONENTE CURRICULARES: LÍNGUA PORTUGUESA E MATEMÁTICA.

PERÍODO DE REALIZAÇÃO: 21/06/2021 a 25/06/2021 - 2º TRIMESTRE.

VÍDEO OU ÁUDIO DO PROFESSOR	<ul style="list-style-type: none">- Áudio do professor com a orientação das atividades- Vídeo informativo
O QUE VAMOS ESTUDAR?	<ul style="list-style-type: none">- Leitura de texto informativo- Interpretação de tabela e Situações problema- Classificação- Percepção e discriminação visual- Sistema de escrita alfabético- Coordenação motora fina- Raciocínio lógico
PARA QUE VAMOS ESTUDAR ESSES CONTEÚDOS?	<ul style="list-style-type: none">- Ler o texto informativo, interpretar tabela e resolver problemas referentes ao mesmo- Classificar animais- Desenvolver a percepção e discriminação visual- Encontrar palavras- Desenvolver a coordenação motora fina e o raciocínio lógico
COMO VAMOS ESTUDAR OS CONTEÚDOS	<ul style="list-style-type: none">- Através de realização de atividades para desenvolver as habilidades tais como: Atenção, compreensão, resolução de problemas, classificar, encontrar palavras, percepção e discriminação visual, coordenação motora fina, raciocínio lógico.
COMO VAMOS REGISTRAR O QUE APRENDEMOS?	<ul style="list-style-type: none">- As atividades devem ser realizadas na folha impressa que retirou na escola para ser entregue ao professor na próxima semana de entrega para a correção, será enviado o vídeo com explicações da professora.



Prefeitura de Rolândia
SECRETARIA MUNICIPAL DE EDUCAÇÃO
ATIVIDADES COMPLEMENTARES DE ESTUDO – COVID 19

1) **Leia o texto abaixo:**

Tráfico de animais silvestres

Por causa da grande diversidade da nossa fauna, o Brasil é um dos países mais procurados por traficantes de animais silvestres.

Junto com a devastação das florestas, a retirada de animais para o tráfico já causou a extinção de inúmeras espécies.

Os animais são vendidos como se fossem mercadorias e escondidos em sacolas ou mala para saírem do país. Esses animais valem muito dinheiro para os contrabandistas. Observe as informações do quadro a seguir:

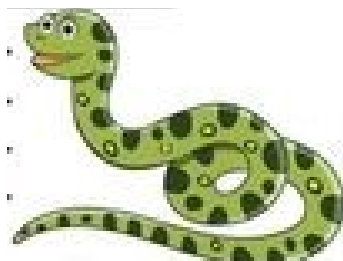

Animal	Valor médio por unidade
Cobra Jiboia	R\$ 3.000,00
Tartaruga	R\$ 700,00
Arara-vermelha	R\$ 6.000,00
Arara-azul	R\$ 120.000,00
Mico-leão-dourado	R\$ 40.000,00
Cobra Cascavel	R\$ 2.800,00
Jaguatirica	R\$ 20.000,00
Tucano-toco	R\$ 4.000,00

2) **Agora responda, considerando as informações da tabela.**

a) Qual é o animal mais caro? _____

b) Qual é o animal mais barato? _____

c) Quais animais podem ser comprados com R\$ 5.000,00?

R: _____



Prefeitura de Rolândia
SECRETARIA MUNICIPAL DE EDUCAÇÃO
ATIVIDADES COMPLEMENTARES DE ESTUDO – COVID 19

d) Se comprar uma **Arara-azul** e um **Mico-leão-dourado** quanto gastará? Faça a conta.

e) A pessoa tinha R\$ 50.000,00, comprou uma Jaguatirica e uma Cobra Cascavel. Quanto ela recebeu de troco? Faça a conta.

IMPORTANTE:

Animais Domésticos = aqueles que vivem ou são criados em casa.

Animais Selvagens = aqueles nativos de vida livre que vivem no país de origem ou em águas, ou seja, que vivem na natureza.

3) Pinte os quadrinhos de acordo com a legenda.



Azul	Animais domésticos
Amarelo	Animais selvagens (silvestres)

Vaca	Coelho	Periquito
Girafa	Cavalo	Porco
Cachorro	Rinoceronte	Hamster
Tigre	Burro	Tatu
Urso	Elefante	Galinha
Gato	Leão	Cobra



Prefeitura de Rolândia
SECRETARIA MUNICIPAL DE EDUCAÇÃO
ATIVIDADES COMPLEMENTARES DE ESTUDO – COVID 19

4) Ligue as partes dos animais.

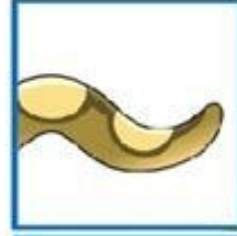



Prefeitura de Rolândia
SECRETARIA MUNICIPAL DE EDUCAÇÃO
ATIVIDADES COMPLEMENTARES DE ESTUDO – COVID 19

Animais Domésticos = aqueles que vivem ou são criados em casa.

Animais Selvagens = aqueles nativos de vida livre que vivem no país de origem ou em águas,
Ou seja, que vivem na natureza.

5) Encontre no diagrama abaixo o nome dos animais silvestres.



m	d	r	t	h	j	m	n	l	e	l
a	p	o	u	j	g	g	i	r	a	e
c	r	o	c	o	d	i	l	o	b	ã
a	f	d	a	c	a	r	f	a	g	o
c	m	a	n	c	v	a	x	z	e	r
o	h	j	o	i	u	f	a	i	o	l
v	g	f	t	d	a	a	s	p	t	r
h	i	p	o	p	ó	t	a	m	o	j
j	a	c	e	l	e	f	a	n	t	e



Prefeitura de Rolândia
SECRETARIA MUNICIPAL DE EDUCAÇÃO
ATIVIDADES COMPLEMENTARES DE ESTUDO – COVID 19

6) Pinte, recorte, monte e cole o quebra- cabeça aqui nesta página.





Prefeitura de Rolândia
SECRETARIA MUNICIPAL DE EDUCAÇÃO
ATIVIDADES COMPLEMENTARES DE ESTUDO – COVID 19

6.1) Para recortar.

